



"ZONE PRECISION"

by Reezo_Project24

PENANDAAN ZON ENTRY YANG TEPAT

Masalah utama yang sering dihadapi oleh kebanyakan trader adalah menandakan zon dengan lebih tepat. Sekiranya anda gagal menandakan zon dengan baik, entry anda berisiko untuk hit SL sebelum melakukan pergerakan

Antara ciri utama untuk menandakan zon dengan tepat adalah

1. Kawasan structure breakout
2. Momentum / Big movement
3. Kawasan yang berhampiran atau berada garisan trendline
4. Kawasan yang terdapat perubahan support & resistance (Susah naik dan susah turun @ Swap zone)

Untuk menandakan zon entry dengan baik, anda perlu mencari lebih banyak reason entry dikawasan yang anda tandakan. Contohnya seperti SNR, Swap zone dan juga trendline



Price sedang melakukan compression dikawasan trendline



Price berjaya memecahkan kawasan structure



Tandakan horizontal line dikawasan yang susah naik dan turun (Swap zone).
lebih baik sekiranya ia berada di kawasan trendline breakout (BOS)

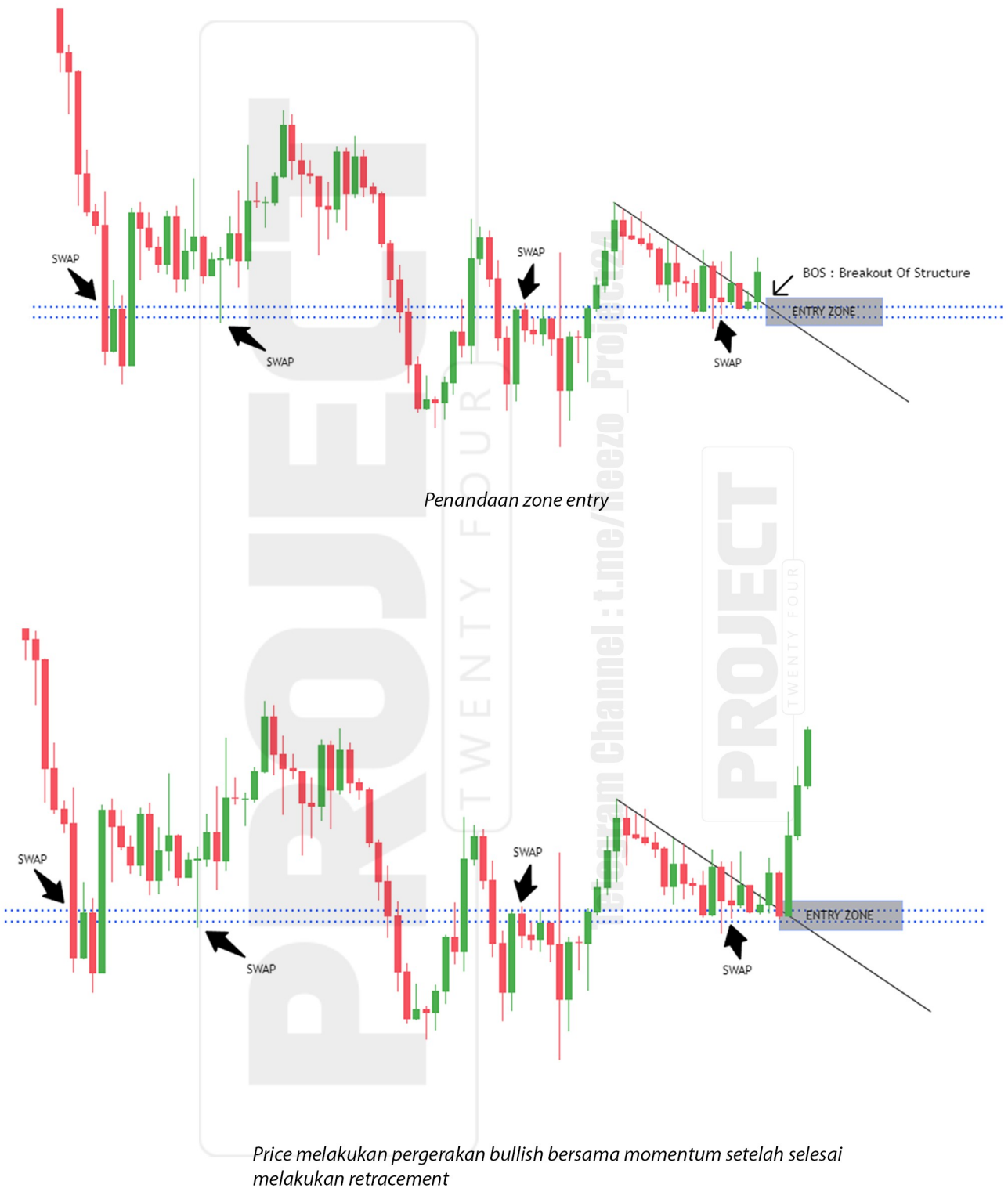

Penandaan zone entry

Price melakukan pergerakan bullish bersama momentum setelah selesai melakukan retracement