



"TRENDLINE : STRUCTURE:

by Reezo_Project24

TRENDLINE : STRUCTURE

Trendline adalah tool yang digunakan untuk menandakan pergerakan trend semasa.

Namun ramai yang beranggapan trendline hanyalah sekadar tools .

Di Project24 pandangan kami adalah berbeza. Trendline jika digunakan dengan sebaiknya dapat memberi petunjuk awal pergerakan price yang seterusnya , dapat mengenal pasti chart pattern (Structure) yang terhasil walaupun dalam keadaan bentuk candlestick yang mengelirukan.

Untuk sesetengah situasi , trendline juga boleh digunakan sebagai zon entry tanpa perlu mengambilkira support atau resistance ada ataupun tidak.

Anda perlu berhati - hati menggunakan trendline kerana kesilapan penandaan akan menyebabkan anda mengalami kerugian. Jadi sila berlatih sebaiknya sebelum melakukan entry dengan hanya menggunakan trendline.

SOP penandaan Trendline

1. Minimum 2 shadow
2. Punca kenaikan / penurunan
3. Candle yang melakukan rejection yang jauh (Shadow panjang)
- 4 . Gelombang (Wave) pergerakan



*Apabila price berjaya keluar dari
sesuatu structure , price
akan menghasil momentum/big movement*

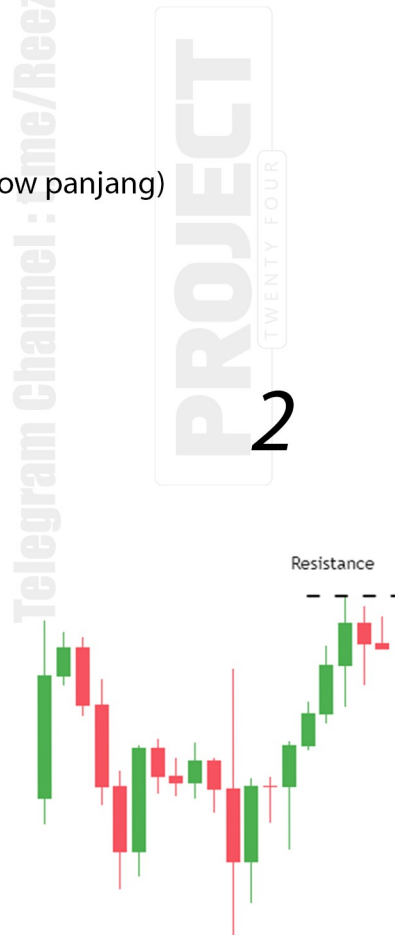

*Anda perlu mencari dimana
berlaku rejection*

3



Price melakukan pullback/retracement

4



Tandakan trendline yang pertama

5



Tandakan trendline dibagian atas dan bawah.
Perhatikan "path" yang sy tandakan untuk mengenalpasti kawasan yang saya gunakan untuk menarik trendline

6



Kawasan trendline yang pecah memberi petunjuk pergerakan seterusnya

7



Candlestick telah berjaya keluar dan close diatas garisan trendline
Secara tak langsung ini memberi petunjuk yang
structure ini telah dipecahkan

8



Zone entry berada dikawasan structure yang telah dipecahkan.
TP berada di kawasan yang melakukan rejection sebelumnya.

Harus diingat , setiap kali berlaku structure breakout (BOS) ,support atau resistance yang memulakan rejection adalah berisiko besar utk dijadikan zon counter direction

9

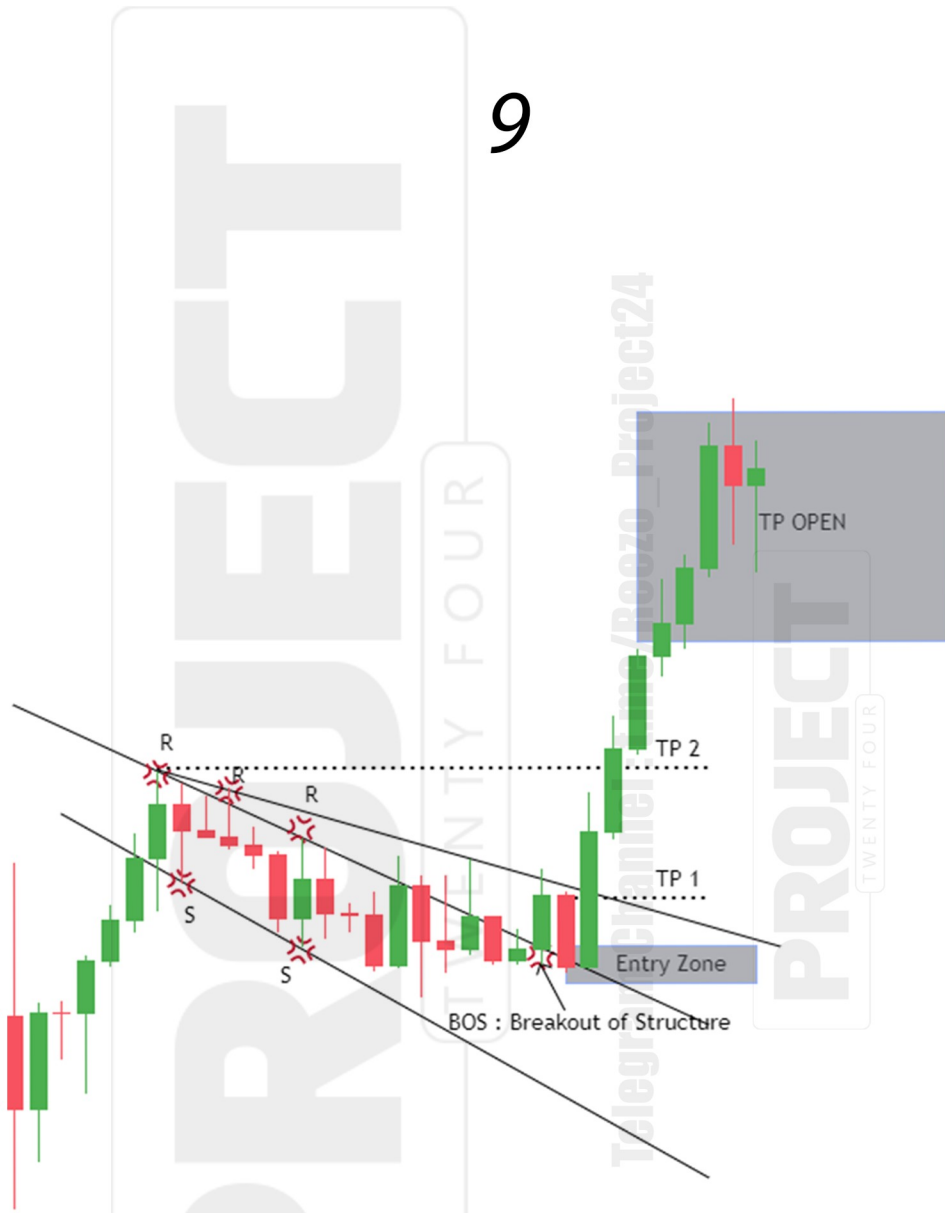

*Setiap kali price berjaya keluar dari structure ,
price akan menghasilkan momentum / big movement*

POI : Point Of Interest

Kawasan structure yang telah dipecahkan juga mampu menghasilkan kawasan POI (Point Of Interest) iaitu kawasan yang mungkin menjadi tumpuan para pelabur untuk melakukan dagangan



2 rejection berlaku dikawasan support

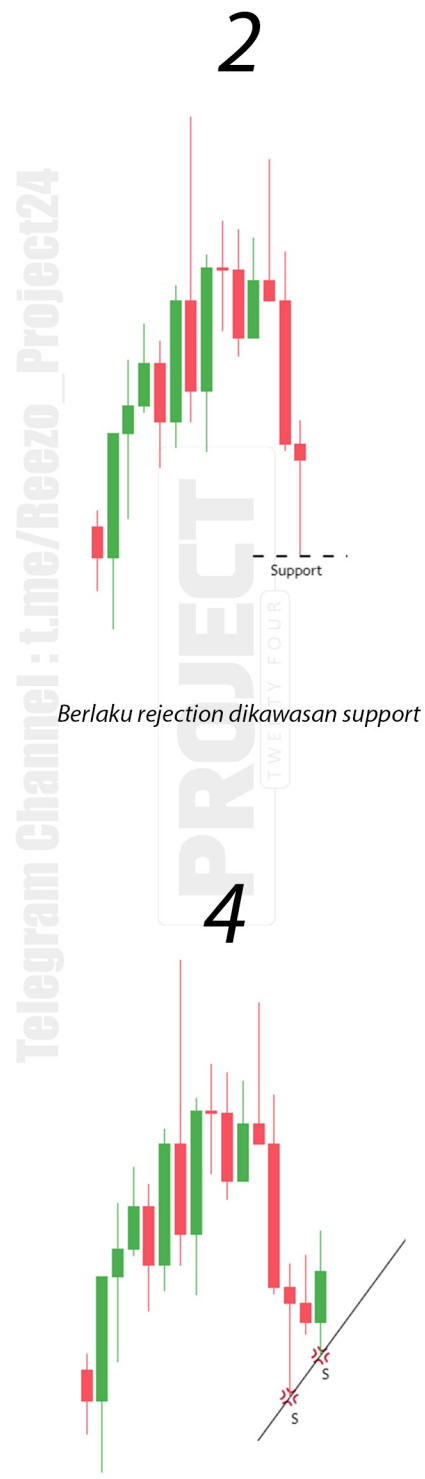

5



Trendline berjaya dipecahkan

6



Berlaku rejection di zon support yang sama

7

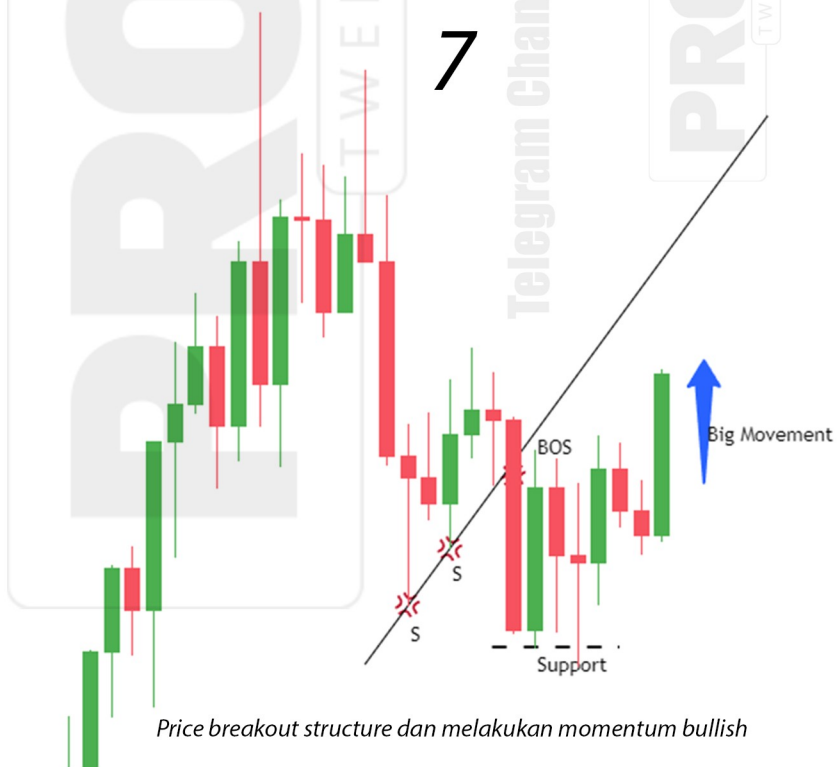

Price breakout structure dan melakukan momentum bullish

8



Point of Interest (POI) berada dikawasan trendline Breakout of Structure (BOS) sebelumnya

9

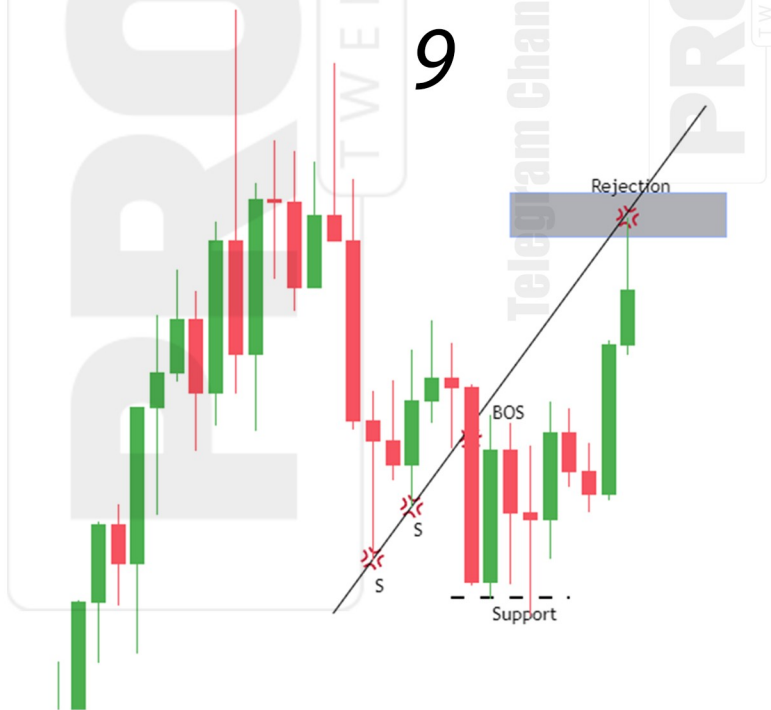

Price melakukan tindakbalas dikawasan POI